



### NaturFreunde in Baden-Württemberg



Nico Schmidt  
(0711) 42 07 03 88  
nico.schmidt@  
naturfreunde-  
wuerttemberg.de



Susanne Leuschner  
(0711) 42 07 03 88  
susanne.leuschner@  
naturfreunde-  
wuerttemberg.de

### NaturFreunde in Bayern



Brigitte Schneider  
(0911) 2 37 05 15  
schneider@nf-bayern.de



Valerie Sikora  
(0911) 2 37 05 16  
sikora@nf-bayern.de

### NaturFreunde in Brandenburg



Marisa Behne  
(0331) 201 55 40  
marisa.behne@  
naturfreunde-  
brandenburg.de

### NaturFreunde in Hessen



Charlie Bahr  
(0176) 45 89 69 69  
charlie.bahr@  
naturfreunde-hessen.de



Jutta Schmidt Machado  
(0176) 76 86 42 49  
jutta.schmidt.machado@  
naturfreunde-hessen.de

# Ansprechpartner\*innen in den Landesgeschäftsstellen



## NaturFreunde in Niedersachsen



Coletta Franzke  
(0511) 519 60 67 13  
coletta.franzke@nfj-nds.de



Marie-Sophie Neyer  
(0511) 519 60 67 13  
marie-sophie.neyer@nfj-nds.de

## NaturFreunde in Nordrhein-Westfalen



Mareike Götzinger  
(0173) 4 75 31 88  
mareike.goetzinger@naturfreunde-nrw.de

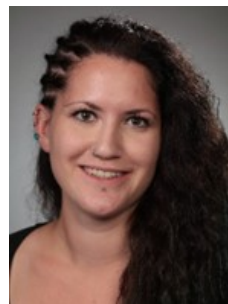

Lisa Pallaks  
(0162) 2 12 66 91  
lisa.pallaks@naturfreunde-nrw.de

## NaturFreunde in Rheinland-Pfalz



Anina Brenneis  
(0157) 50 16 40 12  
anina.brenneis@naturfreunde-rlp.de



Anna Dremel  
(0151) 22 79 24 44  
anna.dremel@naturfreunde-rlp.de



Micaela Bellati-Ullrich  
(0159) 0198 7657  
micaela.bellati-ullrich@naturfreunde-rlp.de

# Ansprechpartner\*innen in den Landesgeschäftsstellen



## NaturFreunde in Sachsen



Holger Erthel  
(0351) 42 66 78 01  
h.erthel@die-naturfreunde-sachsen.de



Luisa Graf  
(0351) 42 66 78 01  
l.graf@die-naturfreunde-sachsen.de

## NaturFreunde in Thüringen



Rachel Lankes  
(0361) 66 01 16 85  
lankes@naturfreunde-thueringen.de



Franz Sommerfeld  
(0361) 66 01 16 85  
sommerfeld@naturfreunde-thueringen.de

## Bundesweite Projektkoordination



Karen Wolf  
Landesgeschäftsstelle  
Thüringen  
(0361) 66 01 16 85  
wolf@naturfreunde-thueringen.de

Projektkoordination



Klara Kramer  
Bundesgeschäftsstelle  
(030) 29 77 32 83  
kramer@naturfreunde.de

Schnittstelle  
Stärkenberatungsnetzwerk/  
Bundesverband

**Weitere Informationen unter:**  
[www.naturfreunde.de/staerkenberatung](http://www.naturfreunde.de/staerkenberatung)

**Stand:** 3-2024



Gefördert durch:



aufgrund eines Beschlusses  
des Deutschen Bundestages

Gefördert durch das Bundesministerium des Innern und für Heimat im Rahmen des Bundesprogramms „Zusammenhalt durch Teilhabe“